

UNIVERSITÉ
Portugais A1.
Semestre 1 - Session 1. Année 2017-2018
Enseignant responsable - S. Mendes Geraldès

0/0
0/0
0/0
0/0
0/0
0/0

<input type="checkbox"/> 0	<input type="checkbox"/> 1	<input type="checkbox"/> 2	<input type="checkbox"/> 3	<input type="checkbox"/> 4	<input checked="" type="checkbox"/> 5	<input type="checkbox"/> 6	<input type="checkbox"/> 7	<input type="checkbox"/> 8	<input type="checkbox"/> 9
<input type="checkbox"/> 0	<input checked="" type="checkbox"/> 1	<input type="checkbox"/> 2	<input type="checkbox"/> 3	<input type="checkbox"/> 4	<input type="checkbox"/> 5	<input type="checkbox"/> 6	<input type="checkbox"/> 7	<input type="checkbox"/> 8	<input type="checkbox"/> 9
<input checked="" type="checkbox"/> 0	<input type="checkbox"/> 1	<input type="checkbox"/> 2	<input type="checkbox"/> 3	<input type="checkbox"/> 4	<input type="checkbox"/> 5	<input type="checkbox"/> 6	<input type="checkbox"/> 7	<input type="checkbox"/> 8	<input type="checkbox"/> 9
<input type="checkbox"/> 0	<input type="checkbox"/> 1	<input type="checkbox"/> 2	<input type="checkbox"/> 3	<input type="checkbox"/> 4	<input type="checkbox"/> 5	<input type="checkbox"/> 6	<input checked="" type="checkbox"/> 7	<input type="checkbox"/> 8	<input type="checkbox"/> 9
<input checked="" type="checkbox"/> 0	<input type="checkbox"/> 1	<input type="checkbox"/> 2	<input type="checkbox"/> 3	<input type="checkbox"/> 4	<input type="checkbox"/> 5	<input type="checkbox"/> 6	<input type="checkbox"/> 7	<input type="checkbox"/> 8	<input type="checkbox"/> 9
<input type="checkbox"/> 0	<input type="checkbox"/> 1	<input type="checkbox"/> 2	<input checked="" type="checkbox"/> 3	<input type="checkbox"/> 4	<input type="checkbox"/> 5	<input type="checkbox"/> 6	<input type="checkbox"/> 7	<input type="checkbox"/> 8	<input type="checkbox"/> 9

← Veuillez coder votre numéro d'étudiant ci-contre et écrire votre nom dans la case ci-dessous.

Nom et prénom :
...Rui Regis.....
.....

Question 1 ♣ Assinale a resposta correta.



Tem calças cinzentas e uma camisa roxa. Tem sapatilhas.

0/0

- | | |
|---------------------------------|---|
| <input type="checkbox"/> Rui | <input type="checkbox"/> Inês |
| <input type="checkbox"/> Glória | <input checked="" type="checkbox"/> Vítor |
| <input type="checkbox"/> Simão | <input type="checkbox"/> Aucune de ces réponses n'est correcte. |

Question 2 ♣ Assinale a tradução correta para a palavra : elétrico

0/0

- | | | | |
|----------------------------------|---------------------------------|--|---|
| <input type="checkbox"/> pâte | <input type="checkbox"/> lapin | <input checked="" type="checkbox"/> tonnerre | <input type="checkbox"/> tramway |
| <input type="checkbox"/> patte | <input type="checkbox"/> chien | <input type="checkbox"/> tasse | <input type="checkbox"/> rideau |
| <input type="checkbox"/> train | <input type="checkbox"/> tampon | <input type="checkbox"/> électricité | <input type="checkbox"/> immeuble |
| <input type="checkbox"/> robinet | <input type="checkbox"/> nuage | <input type="checkbox"/> filet | <input type="checkbox"/> Aucune de ces réponses n'est correcte. |
| <input type="checkbox"/> flûte | <input type="checkbox"/> fils | <input type="checkbox"/> cousin | |



Question 3 ♣ Assinale a pessoa que fala a partir das informações reveladas.

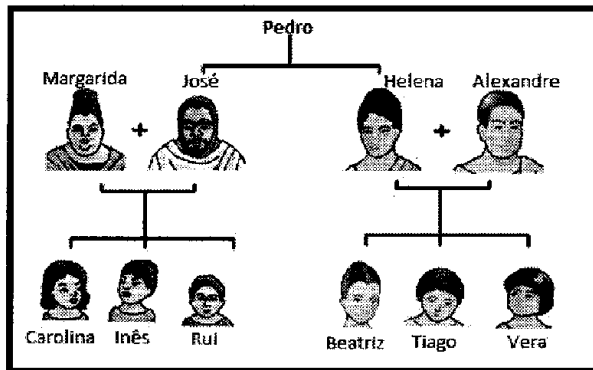

O Pedro é o meu pai e a Beatriz, o Tiago e a Vera são os meus filhos.

- | | |
|------------------------------------|---|
| <input type="checkbox"/> Vera | <input type="checkbox"/> Rui |
| <input type="checkbox"/> Carolina | <input checked="" type="checkbox"/> Helena |
| <input type="checkbox"/> Beatriz | <input type="checkbox"/> Inês |
| <input type="checkbox"/> Margarida | <input type="checkbox"/> Tiago |
| <input type="checkbox"/> Alexandre | <input type="checkbox"/> Aucune de ces réponses n'est correcte. |

Question 4 ♣ Assinale a tradução correta para a palavra : **prédio**

- | | | | |
|-----------------------------------|--|-----------------------------------|---|
| <input type="checkbox"/> chien | <input type="checkbox"/> nuage | <input type="checkbox"/> rideau | <input type="checkbox"/> tramway |
| <input type="checkbox"/> cousin | <input type="checkbox"/> filet | <input type="checkbox"/> tonnerre | <input type="checkbox"/> verre |
| <input type="checkbox"/> immeuble | <input checked="" type="checkbox"/> tampon | <input type="checkbox"/> patte | <input type="checkbox"/> fils |
| <input type="checkbox"/> robinet | <input type="checkbox"/> électricité | <input type="checkbox"/> train | <input type="checkbox"/> Aucune de ces réponses n'est correcte. |
| <input type="checkbox"/> pâte | <input type="checkbox"/> tasse | <input type="checkbox"/> lapin | |

Question 5 ♣ Assinale as propostas corretas.

- | | |
|---|---|
| <input type="checkbox"/> Moro à Lisboa | <input type="checkbox"/> Morro à Lisboa |
| <input type="checkbox"/> Morou à Lisboa | <input type="checkbox"/> Morou em Lisboa |
| <input type="checkbox"/> Morrou à Lisboa | <input checked="" type="checkbox"/> Moro em Lisboa |
| <input type="checkbox"/> Morou a Lisboa | <input type="checkbox"/> Aucune de ces réponses n'est correcte. |
| <input checked="" type="checkbox"/> Moro a Lisboa | |

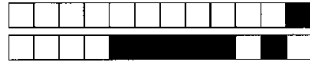

Question 6 ♣ Assinale as respostas corretas.

3)

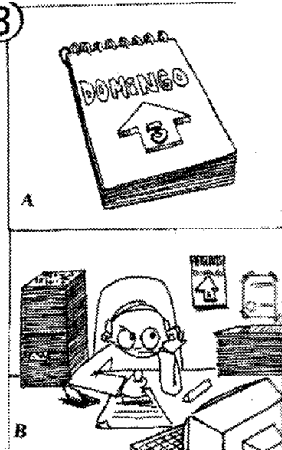

- ☐ é domingo mas esta à trabalhar
☐ é domingo por lo tanto trabalha
☒ é domingo mas trabalha
☒ é domingo mas está a trabalhar
☐ é domingo portanto trabalhe

- ☒ é domingo porque está a trabalhar
☐ é domingo porque trabalhe
☐ é domingo mas trabalhe
☐ Aucune de ces réponses n'est correcte.

Question 7 ♣ Assinale a resposta correta.



Tem calças azuis e uma camisa. Os sapatos são castanhos. Também tem um casaco castanho. A camisa dele é verde.

- ☐ Vítor
☐ Inês
☐ Simão
☒ Rui
☐ Glória
☐ Aucune de ces réponses n'est correcte.



Question 8 ♣ Assinale as respostas corretas.

- ☐ a porta estás grande
☐ a porta és grande
☒ a porta é grande
☒ a chávena é vazia
☐ a chávena és vazia
☐ a chávena está vazia

- ☒ a luz está acesa
☐ a luz é acesa
☒ a porta é grande
☐ a porta está grande
☐ Aucune de ces réponses n'est correcte.

Question 9 ♣ Assinale as propostas corretas.

- ☐ Vao ao Portugal
☐ Vam ao Portugal
☒ Vão a Portugal
☐ Vao à Portugal

- ☐ Vam à Portugal
☒ Vão no Portugal
☐ Aucune de ces réponses n'est correcte.

Question 10 ♣ Assinale as respostas corretas para completar o espaço &&&
Desculpa, mas não vou &&& esse caminho.

- ☐ al
☐ por
☐ ao

- ☒ no
☐ pelo
☒ em

- ☐ à
☐ a
☐ Aucune de ces réponses n'est correcte.

Question 11 ♣ Procure a ordem correta destas palavras para fazer uma frase. Assinale as respostas corretas

tem (1) escola (2) vai (3) o (4) à (5) aulas (6) meu (7) irmão (8) porque (9)

- ☒ 4 / 7 / 8 / 3 / 5 / 2 / 9 / 1 / 6
☐ 9 / 1 / 7 / 3 / 8 / 2 / 4 / 6 / 5
☐ 2 / 5 / 9 / 7 / 8 / 3 / 4 / 1 / 6

- ☐ 1 / 2 / 3 / 4 / 5 / 6 / 7 / 8 / 9
☐ Aucune de ces réponses n'est correcte.

Question 12 ♣ Assinale os elementos do vestuário que são adequados para o inverno.

- ☒ gorro
☐ chinelos
☒ camisola
☐ boné

- ☒ casaco
☐ camiseta
☐ Aucune de ces réponses n'est correcte.



Question 13 ♣ Assinale a resposta correta.

Hora/Tipo	segunda-feira	terça-feira	quarta-feira	quinta-feira	sexta-feira
Selecionar le tableau entier	25	26/11/2015	26/11/2015	26/11/2015	27/11/2015
18:00-18:30	Cultura e Sociedade (TP)	Análise de Dados em Ciências Sociais - Descritiva (TP)	Teorias Sociológicas Clássicas (TP)		
18:30-19:00					
19:00-19:30					
19:30-20:00	Cultura e Sociedade (TP)	Análise de Dados em Ciências Sociais - Descritiva (TP)	Teorias Sociológicas Clássicas (TP)	Objetos e Métodos da Sociologia (TP)	
20:00-20:30					
20:30-21:00					
21:00-21:30		Análise de Dados em Ciências Sociais - Descritiva (TP)		Objetos e Métodos da Sociologia (TP)	
21:30-22:00					
22:00-22:30					
22:30-23:00					

- ☐ O Miguel estuda em Lisboa. Está a tirar uma licenciatura de Sociologia. Durante a semana, tem aulas a tarde toda das quatro da tarde até às seis e meia. Mas à segunda e à quarta-feira, as aulas acabam mais cedo. É só à terça e à quinta-feira que ele acaba mais tarde.
- ☐ O Rui é estudante trabalhador. Ele está a tirar um curso de História. À segunda e à quinta-feira, ele começa as aulas às seis da noite e acaba às nove horas. Mas as aulas acabam ainda mais tarde à terça, quinta e sexta-feira, pois nesses dias acabam às dez e meia da noite.
- ☒ O João é estudante trabalhador. Ele está a tirar um curso de Sociologia. Durante a semana, tem aulas quase todas as noites. As aulas dele começam às seis da noite e acabam às nove horas à segunda e à quarta-feira. Mas as aulas acabam ainda mais tarde à terça, quinta, pois nesses dias acabam às dez e meia da noite.
- ☐ Aucune de ces réponses n'est correcte.

Question 14 ♣ Assinale as propostas corretas.

- ☐ Sou ao supermercado
- ☐ Estoy ao supermercado
- ☐ Estou ao supermercado
- ☒ Sou no supermercado
- ☐ Estoy no supermercado
- ☐ Soy ao supermercado
- ☐ Soy no supermercado
- ☒ Estou no supermercado
- ☐ Aucune de ces réponses n'est correcte.

Question 15 ♣ Assinale a resposta correta.



Tem calças azuis e uma camisa. Os sapatos são castanhos. Também tem uma camisa castanha.

- ☐ Inês
- ☐ Glória
- ☐ Rui
- ☐ Vitor
- ☒ Simão
- ☐ Aucune de ces réponses n'est correcte.

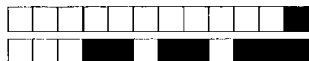
**Question 16 ♣** Assinale as respostas corretas.

Olá chamo-me Diana e tenho quinze anos. Tenho um irmão mais novo que se chama Tiago, tem doze anos e um irmão mais velho, o Daniel, que tem dezoito anos. Como temos muitas atividades (desporto e estudos), organizamos as tarefas domésticas para cada um saber o que deve fazer. De segunda-feira até quinta, eu lavo a loiça e arrumo a casa. O Tiago põe a mesa e faz a cama dele. Em casa, cada um faz a cama quando quer. O Daniel passa o aspirador e deita o lixo fora. A minha mãe cozinha e às vezes encomendamos pizza. O meu pai passa a ferro. De quinta-feira até domingo, trocamos. Eu ponho a mesa, o Tiago lava a loiça, arruma a casa e faz a cama dele, etc.

☒ O Tiago põe a mesa à quarta☒ O irmão maior chama-se Daniel☐ O pai passa o ferro☐ O Daniel passa o ferro☒ O irmão mais novo chama-se Tiago☒ O irmão mais velho chama-se Daniel☐ O irmão mais novo chama-se Daniel☐ A Diana tem quinze anos.☒ O pai passa a ferro☐ A Diana tem dois irmãos☒ A Diana tem quinze anos☐ Aucune de ces réponses n'est correcte.**Question 17 ♣** Assinale as respostas corretas.☐ a caneta está à esquerda do computador☐ a caneta está esquerda o computador☒ a caneta está à direita do computador☒ a caneta está à esquerda do computador☐ a caneta está à direita do computador☐ a caneta está a direita do computador☐ a caneta está direita o computador☐ a caneta está a esquerda do computador☐ Aucune de ces réponses n'est correcte.**Question 18 ♣** Procure a ordem correta destas palavras para fazer uma frase. Assinale as respostas corretas

quarto (1) quando (2) cama (3) a (4) entra (5) direita (6) da (7) durmo (8) bonita (9) e (10) fica (11) muito (12) é (13) onde (14) se (15) no (16) porta (17) à (18)

☐ 1 / 2 / 3 / 4 / 5 / 6 / 7 / 8 / 9 / 10 / 11 / 12 / 13 / 14 / 15 / 16 / 17 / 18☐ 5 / 10 / 11 / 12 / 16 / 3 / 18 / 1 / 2 / 17 / 7 / 15 / 4 / 6 / 14 / 8 / 9 / 13☒ 2 / 8 / 4 / 3 / 11 / 12 / 18 / 15 / 16 / 14 / 17 / 9 /

13 / 5 / 10 / 1 / 6 / 7

☐ 4 / 3 / 14 / 8 / 13 / 12 / 9 / 10 / 11 / 18 / 6 / 7 / 17 / 2 / 15 / 5 / 16 / 1☐ Aucune de ces réponses n'est correcte.



Question 19 ♣ Assinale a pessoa que fala a partir das informações reveladas.

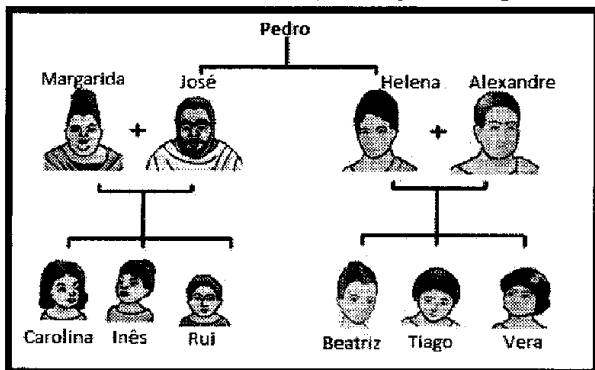

A Margarida é a minha mãe, o José é o meu pai. A Carolina e a Inês são as minhas irmãs.

- ☐ Helena
☐ Beatriz
☐ Tiago
☐ Inês
☐ Alexandre

- ☐ Vera
☐ Carolina
☒ Rui
☐ Margarida
☐ Aucune de ces réponses n'est correcte.

Question 20 ♣ Assinale os elementos, os móveis que não fazem parte da sala.

- ☒ a sanita
☐ o tapete
☒ a loiça
☐ a almofada

- ☐ o candeeiro
☐ o lixo
☒ o chuveiro
☒ o exaustor

- ☐ a estante
☐ Aucune de ces réponses n'est correcte.

Question 21 ♣ Assinale as respostas corretas para completar o espaço &&&
Esta é &&& mãe. Ela chama-se Ana.

- ☐ a meu
☐ a mi
☐ a mea

- ☒ minha
☐ mi
☐ mea

- ☐ meu
☒ a minha
☐ Aucune de ces réponses n'est correcte.

Question 22 ♣ Assinale as respostas corretas.

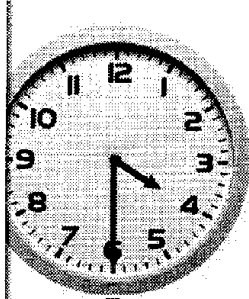

- ☐ sao cuatro e media
☐ é cuatro e meia
☐ é cuatro e media
☒ são quatro e meia

- ☐ é quatro e meia
☐ são quatro e meia
☐ Aucune de ces réponses n'est correcte.



Question 23 ♣ Assinale a tradução correta para a palavra : massa

- | | | | |
|--|----------------------------------|--------------------------------------|---|
| <input type="checkbox"/> tonnerre | <input type="checkbox"/> train | <input type="checkbox"/> cousin | <input type="checkbox"/> patte |
| <input type="checkbox"/> immeuble | <input type="checkbox"/> tramway | <input type="checkbox"/> nuage | <input type="checkbox"/> fils |
| <input checked="" type="checkbox"/> pâte | <input type="checkbox"/> filet | <input type="checkbox"/> rideau | <input type="checkbox"/> hôtesse de l'air |
| <input type="checkbox"/> tasse | <input type="checkbox"/> chien | <input type="checkbox"/> électricité | <input type="checkbox"/> Aucune de ces réponses n'est correcte. |
| <input type="checkbox"/> robinet | <input type="checkbox"/> lapin | <input type="checkbox"/> tampon | |

Question 24 ♣ Assinale as respostas corretas para completar o espaço &&&
Vou &&& praia &&& pé &&& ver o mar e levo um &&& e uma &&&

- | | | | |
|--|-------------------------------------|--|---|
| <input checked="" type="checkbox"/> estojo | <input type="checkbox"/> para | <input type="checkbox"/> por | <input type="checkbox"/> a |
| <input checked="" type="checkbox"/> toalha | <input type="checkbox"/> ao | <input type="checkbox"/> prédio | |
| <input type="checkbox"/> lápis | <input type="checkbox"/> pra | <input checked="" type="checkbox"/> na | <input type="checkbox"/> do |
| <input type="checkbox"/> para | <input type="checkbox"/> caneta | <input type="checkbox"/> pour | |
| <input checked="" type="checkbox"/> em | <input type="checkbox"/> guarda-sol | <input type="checkbox"/> de | <input type="checkbox"/> Aucune de ces réponses n'est correcte. |
| <input type="checkbox"/> à | <input type="checkbox"/> estante | <input type="checkbox"/> no | |

Question 25 ♣ Assinale as respostas corretas para completar o espaço &&&
Que sapatos tão &&&

- | | | | |
|-----------------------------------|--|--|---|
| <input type="checkbox"/> vacios | <input type="checkbox"/> suços | <input checked="" type="checkbox"/> vazios | <input checked="" type="checkbox"/> sujos |
| <input type="checkbox"/> quientes | <input type="checkbox"/> sucios | <input checked="" type="checkbox"/> lenhos | <input type="checkbox"/> Aucune de ces réponses n'est correcte. |
| <input type="checkbox"/> limpios | <input checked="" type="checkbox"/> cheios | <input type="checkbox"/> desligados | |

Question 26 ♣ Assinale as respostas corretas para completar o espaço &&&
Passamos sempre &&& parque aos domingos.

- | | | |
|-----------------------------|--|---|
| <input type="checkbox"/> à | <input checked="" type="checkbox"/> em | <input checked="" type="checkbox"/> no |
| <input type="checkbox"/> ao | <input type="checkbox"/> por | <input type="checkbox"/> pelo |
| <input type="checkbox"/> al | <input type="checkbox"/> a | <input type="checkbox"/> Aucune de ces réponses n'est correcte. |

Question 27 ♣ Assinale as respostas corretas.

- | |
|---|
| <input type="checkbox"/> Eu não trabalho aos fins de semana. |
| <input type="checkbox"/> A que horas é que tu jantas ? |
| <input checked="" type="checkbox"/> Ela joga piano muito bem. |
| <input checked="" type="checkbox"/> O António e a Carla estudam medicina. |
| <input type="checkbox"/> Depois do almoço eu tomo sempre um café. |
| <input checked="" type="checkbox"/> Nós falemos português. |
| <input checked="" type="checkbox"/> O Pedro gosta futebol. |
| <input type="checkbox"/> Aucune de ces réponses n'est correcte. |

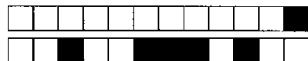

Question 28 ♣ Assinale as respostas corretas.

- ☒ ele quer outro café
☐ ela sabe falar muitas línguas
☒ eles trazem os livros na pasta
☐ eu leo o jornal todos os dias
☒ amanhã eu faço uma festa em casa
☐ o Sr. Ramos lee o jornal todos os dias
☐ ela faze anos hoje
- ☐ eu trago uma prenda para a Ana
☒ eu não sou o nome dela
☐ eu nunca vejo televisão
☒ eu nunca perdo as luvas
☐ eu não podo sair à noite
☐ *Aucune de ces réponses n'est correcte.*

Question 29 ♣ Assinale as respostas corretas para completar o espaço &&&
De quem é &&& lápis aí?

- ☐ esto ☐ este ☐ esse
☐ esa ☐ esta ☐ ese
☐ essa ☒ esso ☐ esta
☐ este ☐ esto ☐ *Aucune de ces*
- réponses n'est correcte.*

Question 30 ♣ Assinale as respostas corretas.

- ☒ A Isabel é mas alta do que o Rui
☐ O Rui menos alto do que a Isabel
☐ A Isabel é mais grande que o Rui
☒ A Isabel é mais grande do que o Rui
☒ A Isabel é mais alta do que o Rui
☐ *Aucune de ces réponses n'est correcte.*

Question 31 ♣ Assinale as respostas corretas.

- ☒ eles estam a lunchar
☐ eles estão a lanchar
☐ eles estão à lunchar
☐ eles estam a lanchar
☐ eles estam à lunchar
- ☒ eles estam a lunchar
☐ eles estam à lanchar
☐ eles estão à lanchar
☐ *Aucune de ces réponses n'est correcte.*

Question 32 ♣ Assinale as propostas corretas.

- ☐ Tinio 20 anos
☐ Teñou 20 anos
☒ Tenho 20 anos
☐ Tiniou 20 anos
☐ Tenhou 20 anos
- ☐ Teño 20 anos
☐ Tenio 20 anos
☐ Teniou 20 anos
☐ *Aucune de ces réponses n'est correcte.*



Question 33 ♣ Assinale a resposta correta.

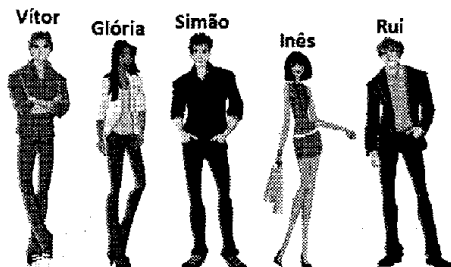

Tem calças cinzentas e uma camisa amarela. Tem um casaco cinzento e sapatos de salto alto .

- ☐ Inês
☐ Simão
☒ Glória

- ☐ Vítor
☐ Rui
☐ Aucune de ces réponses n'est correcte.

Question 34 ♣ Assinale as respostas corretas.

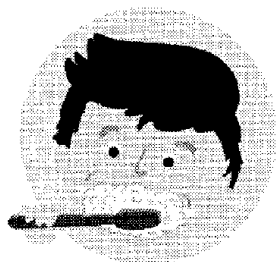

- ☐ Ele esta a lavar os dentes.
☐ Ele está lavar os dentes.
☐ Ele esta à lavar os dentes.
☐ ele lave os dentes.
☒ Ele está a lavar os dentes.

- ☐ Ele esta lavar os dentes.
☐ Ele está com lavar os dentes.
☐ Ele está à lavar os dentes.
☐ Ele esta com lavar os dentes.
☐ Aucune de ces réponses n'est correcte.

Question 35 ♣ Assinale as respostas corretas para completar o espaço &&&
A Estela &&&, depois ela toma o &&& e depois &&& de casa. Assiste às aulas e a seguir &&& antes de fazer as compras. Quando regressa a casa, &&& e &&& tv. Depois &&& e dorme.

- ☐ almoço
☒ loncha
☐ say
☐ be
☐ vejo
☒ vê
☐ despierta

- ☐ lancha
☒ almoça
☐ pequeno-almoço
☐ lavas-te
☐ lava-me
☐ acorda
☐ lava-se

- ☐ vay
☒ ponha
☒ faze
☐ lanche
☐ sai
☐ veo
☐ sabe

- ☐ joga
☐ vee
☐ pequenha-almoça
☐ lancha
☐ pequeno-almoço
☐ Aucune de ces réponses n'est correcte.



Question 36 ♣ Assinale as respostas corretas.

- ☐ A comida deste restaurante é maior do que aquele
- ☒ A comida deste restaurante é melhor do que aquele
- ☒ A comida deste restaurante é menos boa do que aquele
- ☒ A comida deste restaurante é mas boa do que aquele
- ☐ A comida deste restaurante é melhor do que aquele
- ☐ Aucune de ces réponses n'est correcte.

Question 37 ♣ O médico do centro de saúde atende os &&&.

- | | | |
|---|-------------------------------------|--|
| <input checked="" type="checkbox"/> doentes | <input type="checkbox"/> cheios | <input type="checkbox"/> lhenos |
| <input type="checkbox"/> maus | <input type="checkbox"/> quentes | <input type="checkbox"/> bancos |
| <input type="checkbox"/> estojos | <input type="checkbox"/> escuteiros | <input type="checkbox"/> Aucune de ces |

réponses n'est correcte.

Question 38 ♣ Assinale a resposta correta.

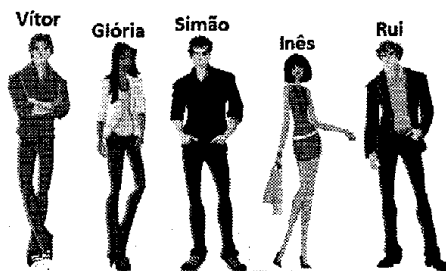

É morena. Tem um vestido roxo e sapatos de salto alto.

- | | |
|--------------------------------|---|
| <input type="checkbox"/> Rui | <input type="checkbox"/> Glória |
| <input type="checkbox"/> Vítor | <input checked="" type="checkbox"/> Inês |
| <input type="checkbox"/> Simão | <input type="checkbox"/> Aucune de ces réponses n'est correcte. |