

Premier questionnaire TEST

Nom et prénom **3**
Inconnu au bataillon

Veillez répondre aux questions ci-dessous.

Question 1 ♣ Répondez à la question suivante dans le cadre ci-contre. Donnez la définition d'une source primaire.

Essai pas terrible!

- Aucune réponse
- Il n'y a pas de faute d'orthographe
- La réponse est une phrase grammaticalement correcte
- Le sens est correct
- Les mots clés sont présents
- Aucune de ces réponses n'est correcte.

Question 2 Quel est le nom de cet ustensile de

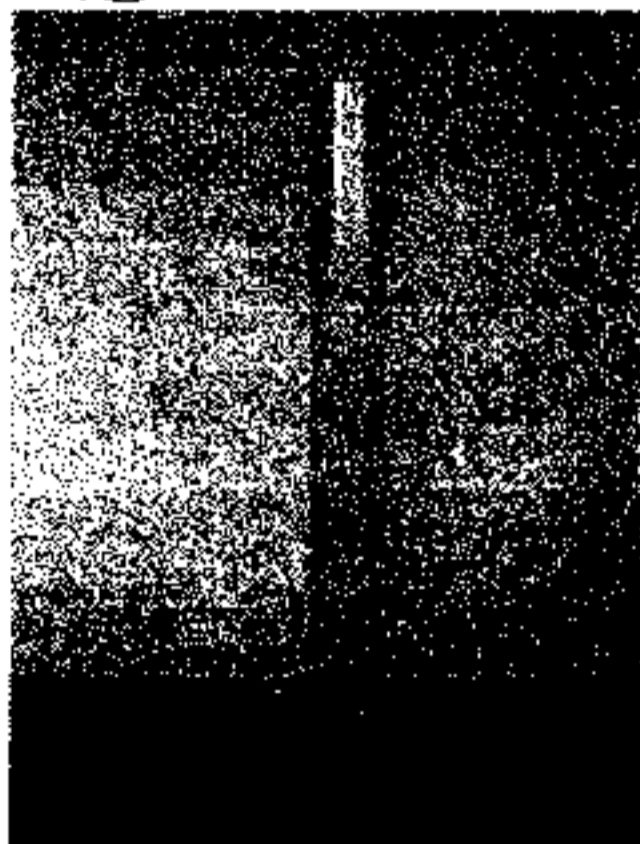

laboratoire ?

- un erlenmeyer
- un cristalliseur
- une éprouvette graduée
- un bécher
- un verre à pied

Question 3 Quel est le nom de cet ustensile de



laboratoire ?

- un verre à pied
- un bécher
- un cristalliseur
- un erlenmeyer
- une éprouvette graduée

Question 4 Quel est le nom de cet ustensile de



laboratoire ?

- une éprouvette graduée
- un cristalliseur
- un erlenmeyer
- un ballon
- un bécher



Question 5 Quel est le nom de cet ustensile de

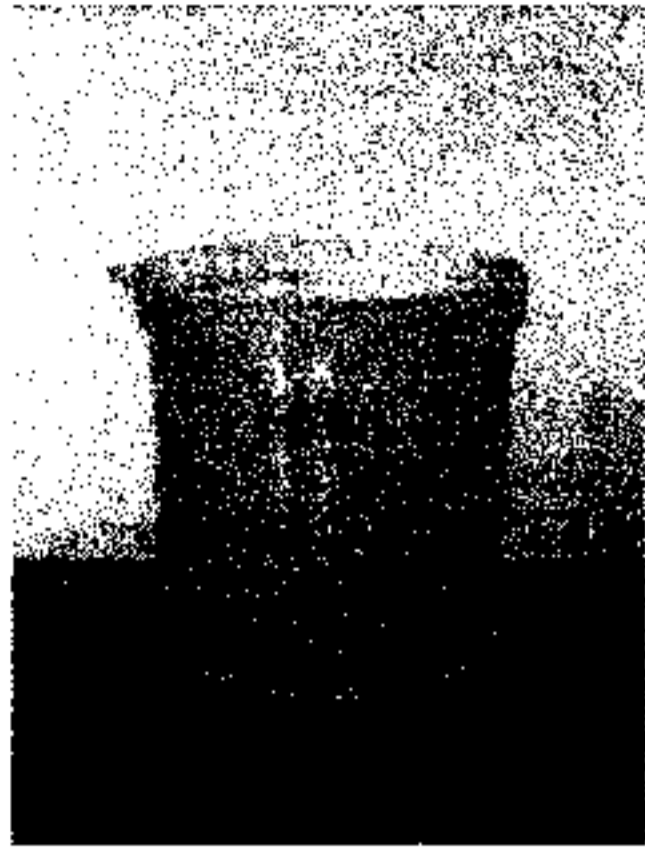

laboratoire ?

- un verre à pied
- une éprouvette graduée
- un cristalliseur
- un bécher
- un erlenmeyer

Question 7 Quel est le nom de cet ustensile de

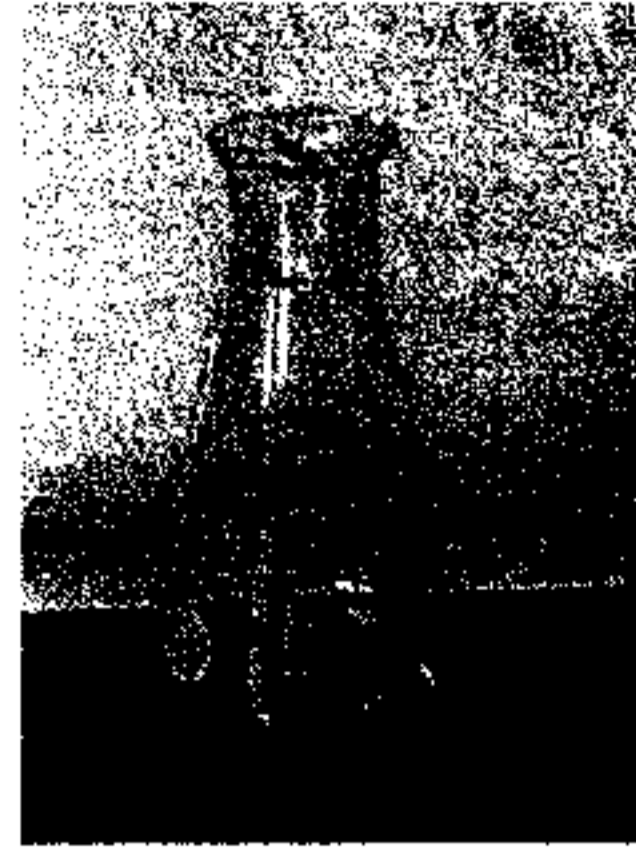

laboratoire ?

- un cristalliseur
- une éprouvette graduée
- un verre à pied
- un erlenmeyer
- un bécher

Question 6 Quel est le nom de cet ustensile de

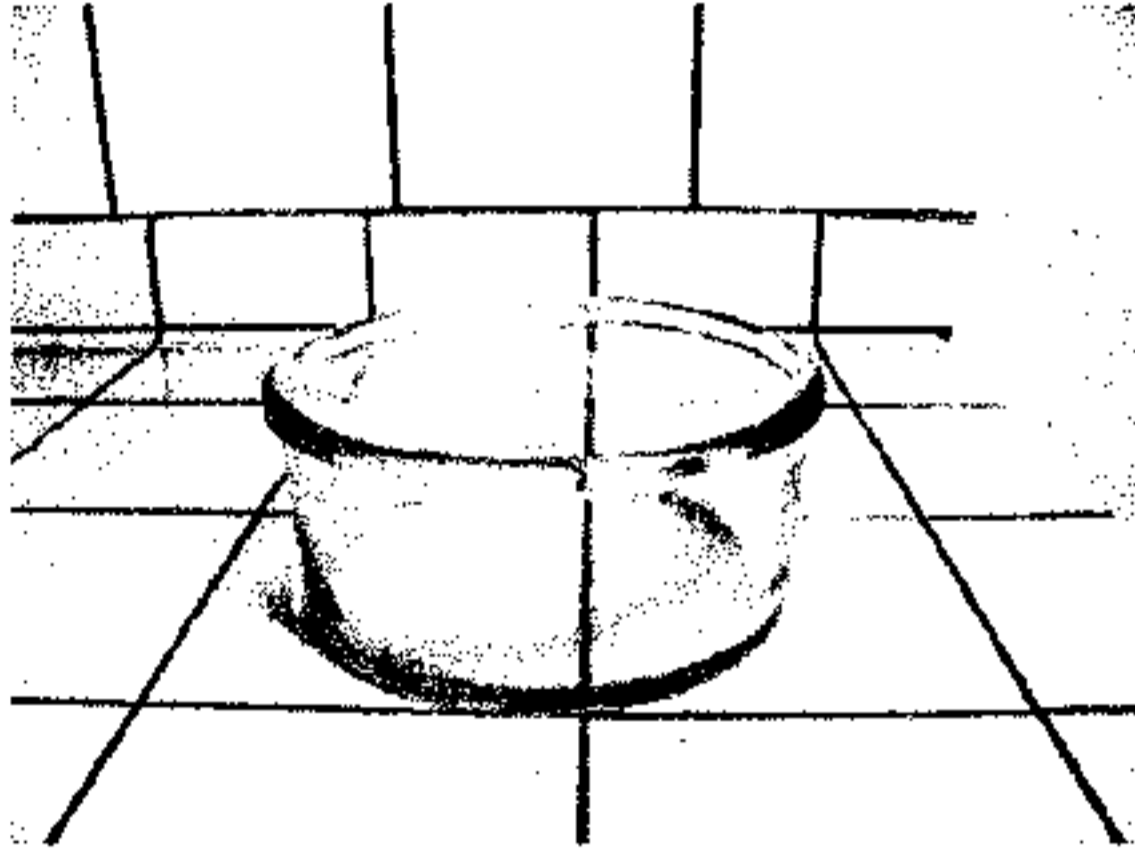

laboratoire ?

- un verre à pied
- un erlenmeyer
- un cristalliseur
- un bécher
- une éprouvette graduée



Premier questionnaire TEST

Nom et prénom 2
Chionoua Milina

Veillez répondre aux questions ci-dessous.

Question 1 ♣ Répondez à la question suivante dans le cadre ci-contre. Donnez la définition d'une source primaire.

Une source primaire est de l'école élémentaire.

- Aucune réponse
- Il n'y a pas de faute d'orthographe
- La réponse est une phrase grammaticalement correcte
- Les mots clés sont présents
- Le sens est correct
- Aucune de ces réponses n'est correcte.

Question 2 Quel est le nom de cet ustensile de



laboratoire ?

- un erlenmeyer
- un cristalliseur
- une éprouvette graduée
- un bécher
- un ballon

Question 3 Quel est le nom de cet ustensile de

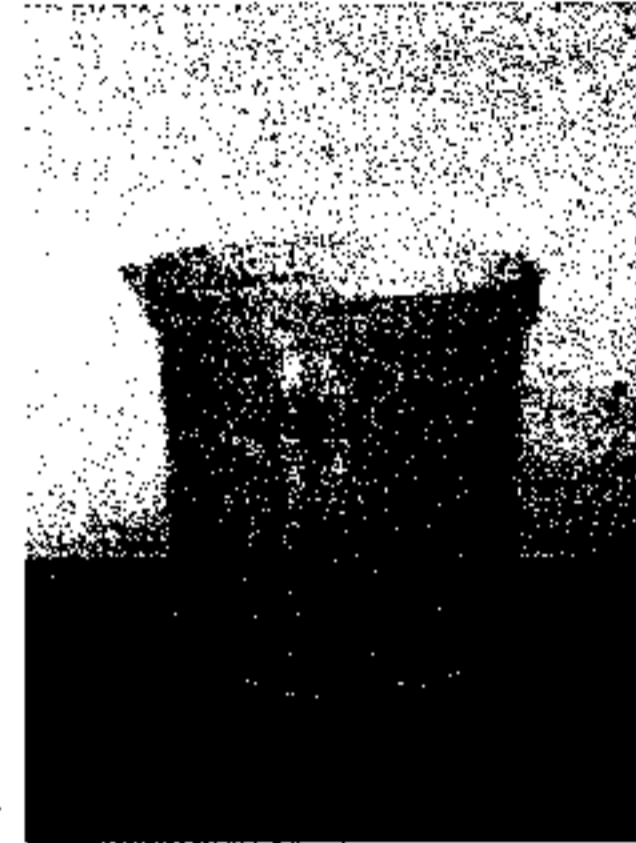

laboratoire ?

- un cristalliseur
- un bécher
- un erlenmeyer
- un verre à pied
- une éprouvette graduée

Question 4 Quel est le nom de cet ustensile de

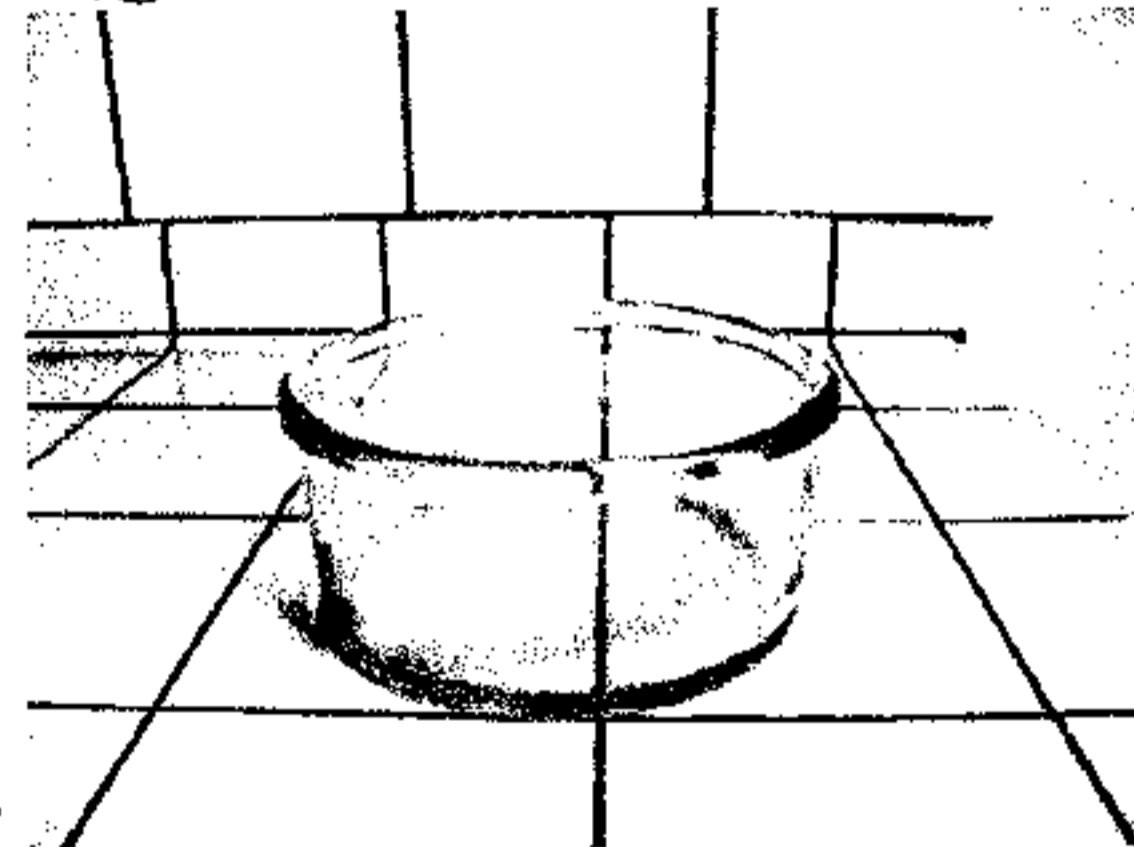

laboratoire ?

- un bécher
- un verre à pied
- un cristalliseur
- une éprouvette graduée
- un erlenmeyer



Question 5 Quel est le nom de cet ustensile de

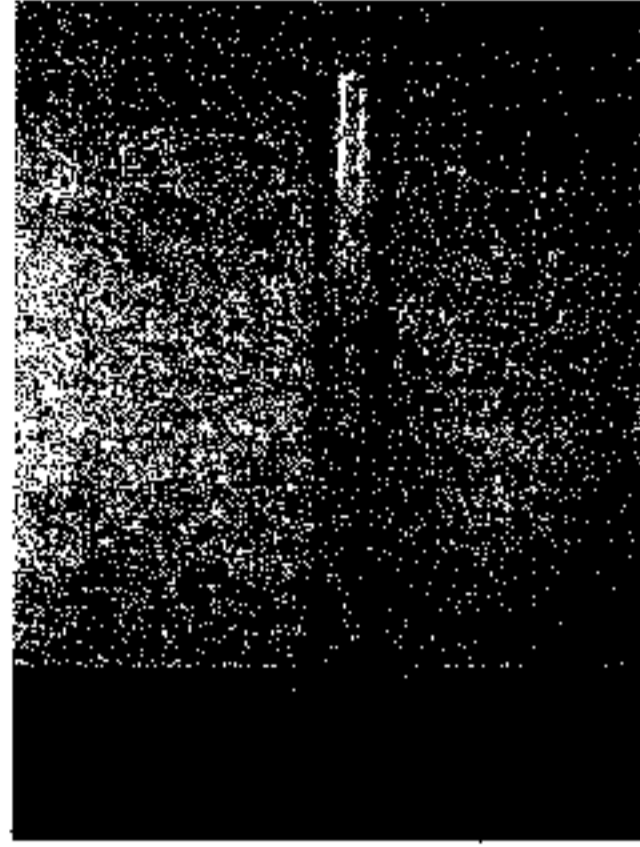

laboratoire ?

- un erlenmeyer
- un bécher
- une éprouvette graduée
- un cristalliseur
- un verre à pied

Question 7 Quel est le nom de cet ustensile de



laboratoire ?

- un cristalliseur
- un erlenmeyer
- un verre à pied
- un bécher
- une éprouvette graduée

Question 6 Quel est le nom de cet ustensile de



laboratoire ?

- un verre à pied
- une éprouvette graduée
- un bécher
- un cristalliseur
- un erlenmeyer



Premier questionnaire TEST

Nom et prénom	?	4	?
.....			

Veillez répondre aux questions ci-dessous.

Question 1 Quel est le nom de cet ustensile de



laboratoire ?

- un erlenmeyer
- une éprouvette graduée
- un ballon
- un cristalliseur
- un bécher

Question 3 Quel est le nom de cet ustensile de

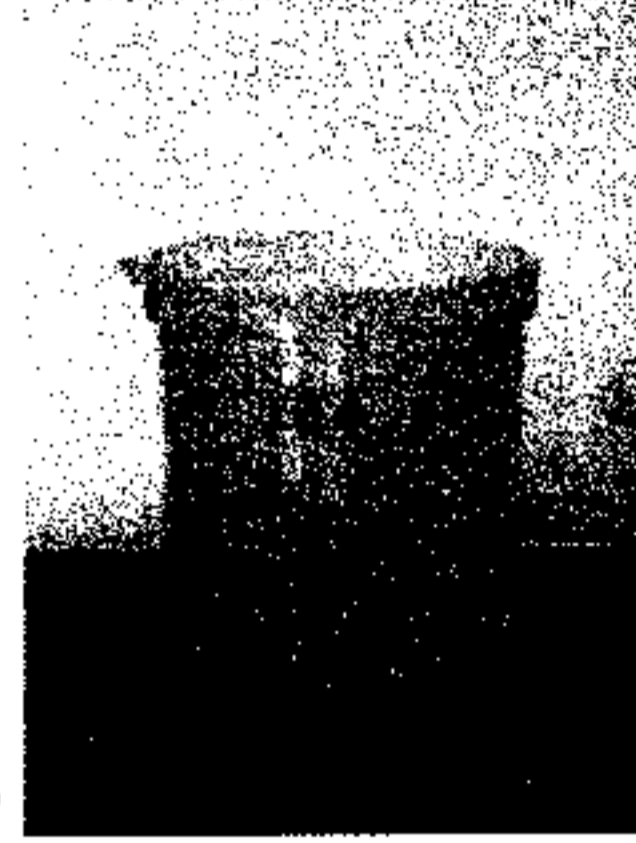

laboratoire ?

- un verre à pied
- un bécher
- une éprouvette graduée
- un cristalliseur
- un erlenmeyer

Question 2 ♣ Répondez à la question suivante dans le cadre ci-contre. Donnez la définition d'une source primaire.

*Je ne sais pas
Madame*

- La réponse est une phrase grammaticalement correcte
- Les mots clés sont présents
- Aucune réponse
- Le sens est correct
- Il n'y a pas de faute d'orthographe
- Aucune de ces réponses n'est correcte.

Question 4 Quel est le nom de cet ustensile de



laboratoire ?

- un bécher
- un erlenmeyer
- une éprouvette graduée
- un cristalliseur
- un verre à pied



Question 5 Quel est le nom de cet ustensile de

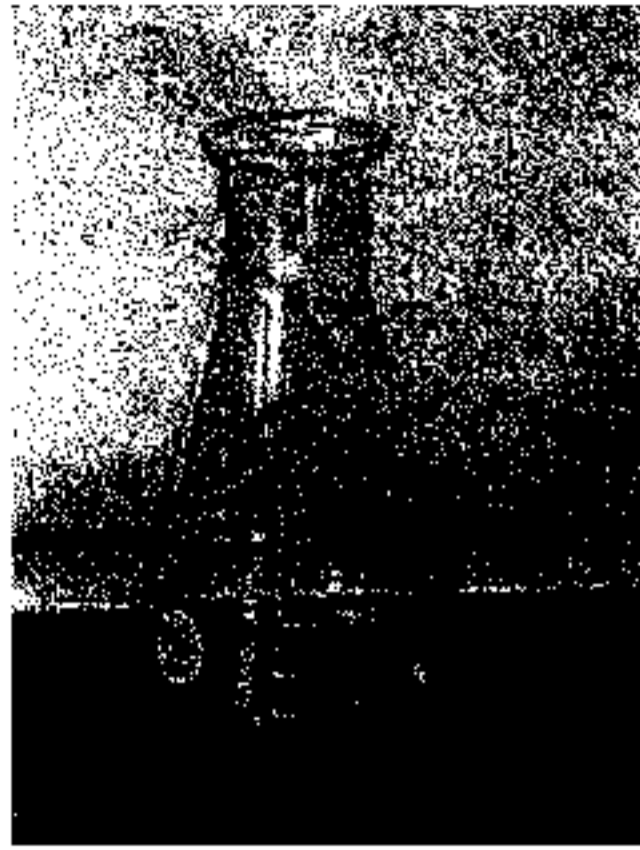

laboratoire ?

- une éprouvette graduée
- un bécher
- un cristalliseur
- un erlenmeyer
- un verre à pied

Question 7 Quel est le nom de cet ustensile de

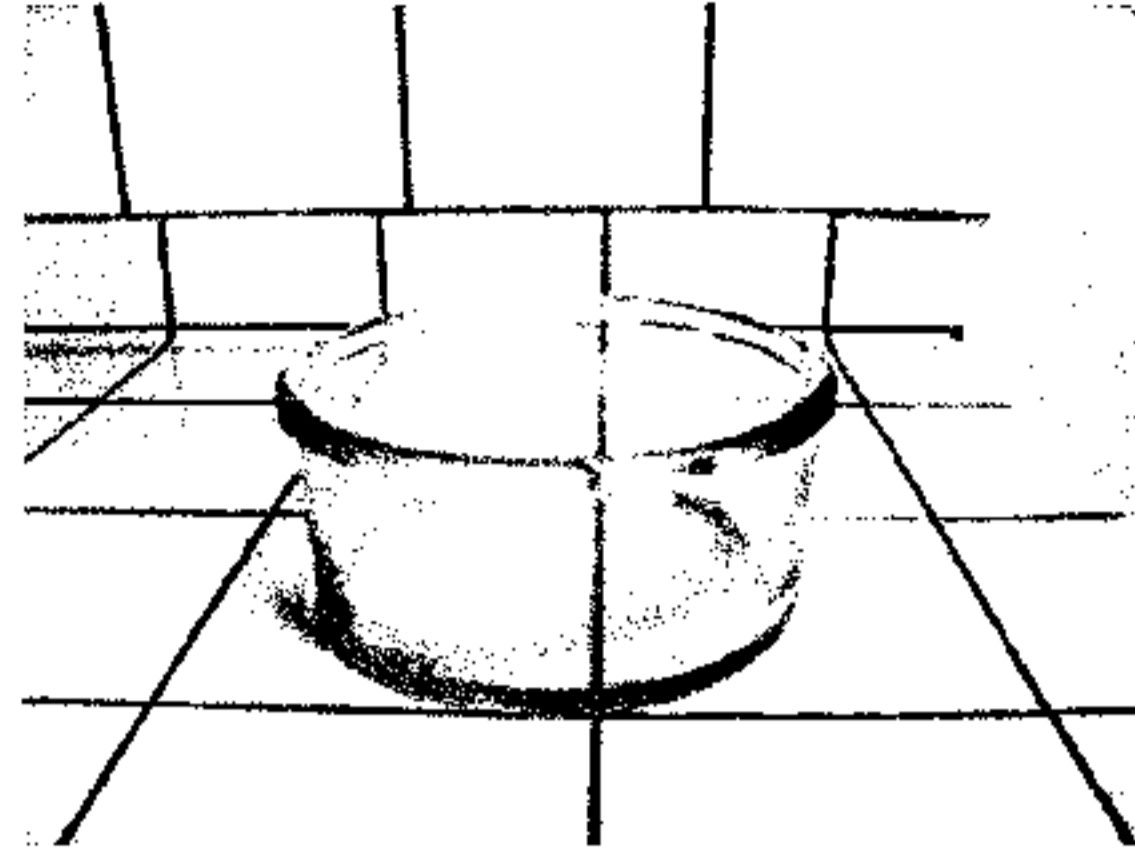

laboratoire ?

- une éprouvette graduée
- un erlenmeyer
- un bécher
- un verre à pied
- un cristalliseur

Question 6 Quel est le nom de cet ustensile de



laboratoire ?

- un verre à pied
- une éprouvette graduée
- un cristalliseur
- un bécher
- un erlenmeyer



Premier questionnaire TEST

Nom et prénom 1

.....

Veillez répondre aux questions ci-dessous.

Question 1 Quel est le nom de cet ustensile de



laboratoire ?

- une éprouvette graduée
- un cristalliseur
- un erlenmeyer
- un verre à pied
- un bécher

Question 2 Quel est le nom de cet ustensile de



laboratoire ?

- un erlenmeyer
- un bécher
- une éprouvette graduée
- un cristalliseur
- un verre à pied

Question 3 ♣ Répondez à la question suivante dans le cadre ci-contre. Donnez la définition d'une source primaire.

Le soleil est une source primaire

- Le sens est correct
- La réponse est une phrase grammaticalement correcte
- Aucune réponse
- Il n'y a pas de faute d'orthographe
- Les mots clés sont présents
- Aucune de ces réponses n'est correcte.

Question 4 Quel est le nom de cet ustensile de

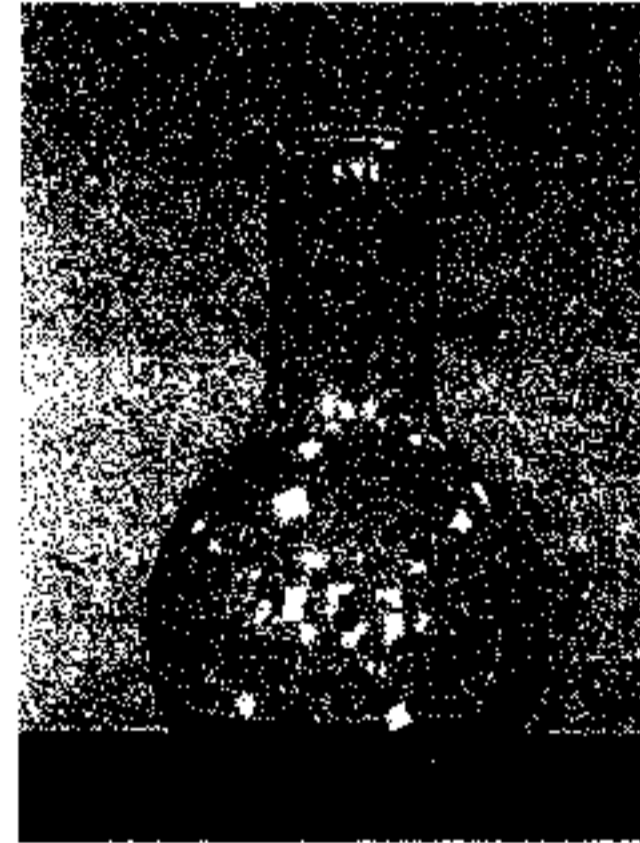

laboratoire ?

- un cristalliseur
- un bécher
- un erlenmeyer
- une éprouvette graduée
- un ballon



Question 5 Quel est le nom de cet ustensile de

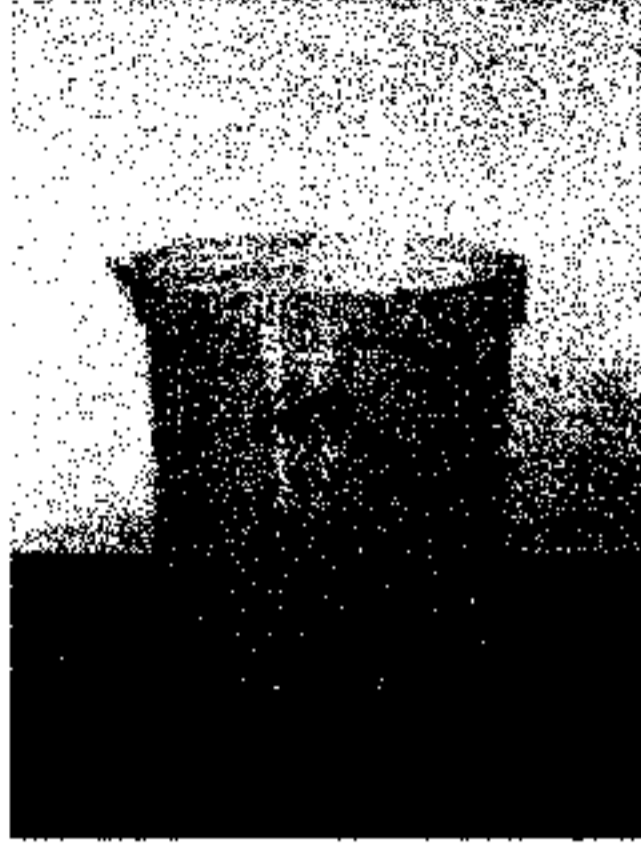

laboratoire ?

- un verre à pied
- un bécher
- une éprouvette graduée
- un erlenmeyer
- un cristalliseur

Question 7 Quel est le nom de cet ustensile de



laboratoire ?

- un verre à pied
- un cristalliseur
- un erlenmeyer
- un bécher
- une éprouvette graduée

Question 6 Quel est le nom de cet ustensile de

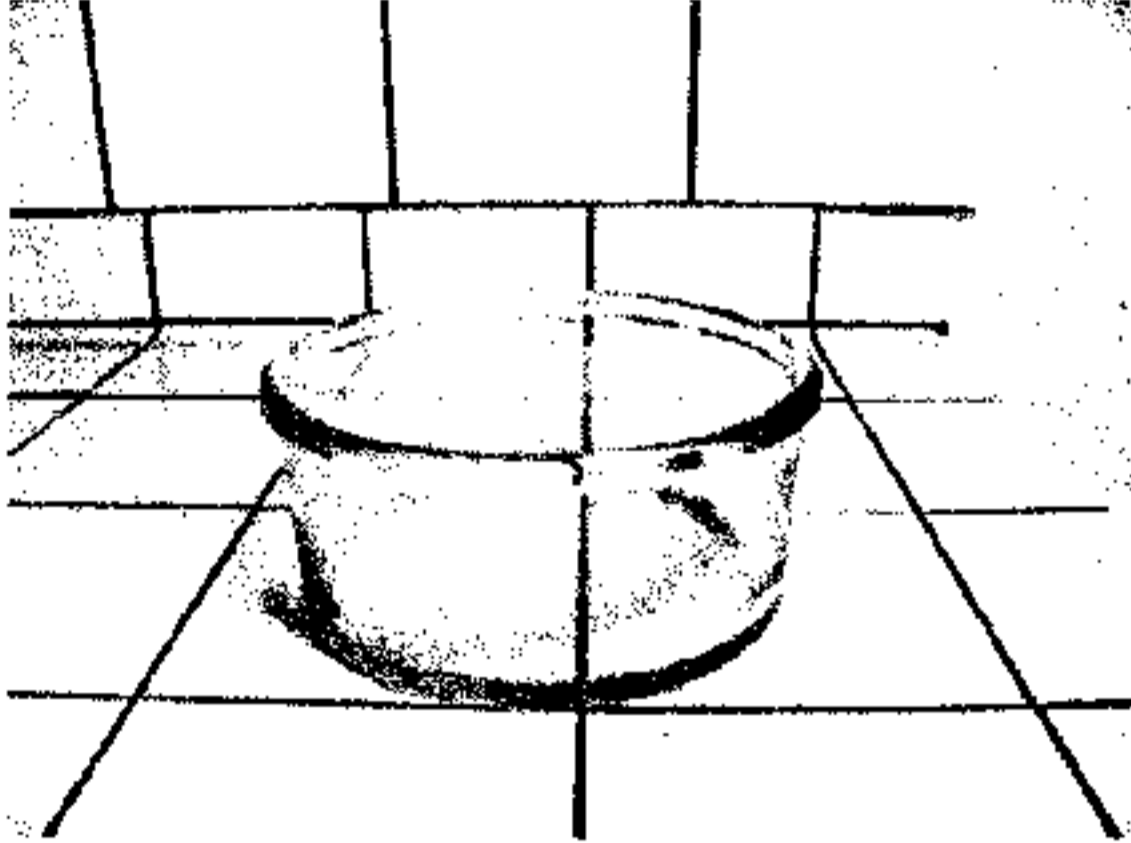

laboratoire ?

- une éprouvette graduée
- un erlenmeyer
- un bécher
- un cristalliseur
- un verre à pied